Shri Sanjay Sai Seva Organisations International

Holland Chapter

2026-w.. Topic Story SSSSB 064a+b [SSSSB Guru Neerana Shakya]
Website: www.ssssohc.org / www.ssssb.info

Chapter - Coordinator: SssbGuru Daju (Sunil Marapin) Holland Chapter (SSSSOHC)

Time Saturday [weekly]: Nepal 9:00-10:15, Congo 4:15-5:30, Holland 4:15-5:30am India 8:45-10:00
Time Sunday [monthly]: Nepal 19:00-20:00, Congo 14:15-15:15, Holland 14:15-15:15 India 18:45-19:45

The SSSSB classes that follow this program
01-Manage Nepal Balkot 5-12 years Ssssb physical class: Gita Ma'am, with support from our youth team
02-Manage Nepal Balkot 13+ physical Family Ssssb class: Meena Ma'am, with support from our youth team
03-Manage Nepal Sssvm School Ssssb classes: Meena Ma'am, with support of teachers from the class
04-Manage Nepal Katunje physical Ssssb class: Naresh Sairam and Rama Ma'am
05-Manage Online Family Saturday weekly Ssssb class: Guru Daju, with support from the Guru's and youth
06-Manage Online Family Sunday monthly Ssssb class: Guru Daju, with support from the Guru's and youth
07-Manage India, Gokul Gagan Ssssb class: Kusuma Katara
08-Manage Congo 5-12 years physical Ssssb class: Merphia Dilua Madame with other Congo Gurus
09-Manage Congo 13-17 physically Ssssb class: Merphia Dilua Madame with other Congo Gurus
10-Manage Congo 18-30 Youth physical class: Merphia Dilua Madame with other Congo Gurus
11-Manage Congo Womans physical class: Merphia Dilua Madame with other Congo Gurus

Program
1a- 🇬🇧 Bhajans, try so learn and sing new bhajans / 1a 🇫🇷 Bhajans essayez de chanter de nouveaux Bhajans
1b- 🇬🇧 Focusing-Meditation-Concentration: Light Meditation / 1b 🇫🇷 Méditation de concentration et d'attention : Méditation lumineuse

1c - 🇬🇧 Do you want to share or ask something? / 1c 🇫🇷 Voulez-vous partager ou demander quelque chose ?
1d- 🇬🇧 Practice of the Values from the Stories Which values from the stories did you practice during the week?
1d- 🇫🇷 Pratique des valeurs des histoires Quelles valeurs des histoires as-tu mises en pratique cette semaine ?

2- 🇬🇧 Weekly creative presentation with SSSSB values: Each week, a participant or group can present something creative using SSSSB values (e.g., dance, drama, song, drawing, or role-play). Max. 10 minutes.
2- 🇫🇷 Présentation créative hebdomadaire avec les valeurs SSSSB :
Chaque semaine, un participant ou un groupe peut présenter quelque chose de créatif avec les valeurs SSSSB (par exemple : danse, théâtre, chanson, dessin ou jeu de rôle). Max. 10 minutes.

3- 🇬🇧 Games for Physical and Online Classes / 3 🇫🇷 Jeux pour les cours en présentiel et en ligne

4- 🇬🇧 Story / Topic / Question / Speech / Etc. and H-W / practice value / Drama Activity in the Physical Class
4- 🇫🇷 Histoire / Sujet / Question / Discours / Etc. et H-W / valeur de pratique / Activité de théâtre dans la classe physique

5- 🇬🇧 Closing prayers and mantras / 5 🇫🇷 Prières et mantras de cloture

H-w: Let's share our experiences and insights through words and/or creative expression.
Request to all our participants:
1. Let's share our own feelings, experiences, and opinions.
2. Perform Seva daily, and pray daily to God, who is also in our hearts, followed by Jyoti Meditation.
3. Honestly evaluate your words, thoughts, and actions daily, and improve wherever possible.

Fench H-w : Partageons nos expériences et nos idées à travers des mots et/ou des expressions créatives.
Demande à tous nos participants :
1. Partageons nos propres sentiments, expériences et opinions.
2. Pratiquez le Seva quotidiennement, priez chaque jour le Divin qui réside dans nos cœurs, suivi de la Méditation Jyoti.
3. Évaluez honnêtement vos paroles, pensées et actions chaque jour, et améliorez-vous là où c'est possible.

1a - Bhajans, try so learn and sing new bhajans / Bhajans essayez de chanter de nouveaux Bhajans

Om (3x)
Om Sai Thrayaaya Vidmahe,
Sanjay Babaya Dheemahi,
Tanna Sarva Prachodayath (3x)
- Om, Shanti Shanti Shanti

- Lord Ganesha Bhajan
- Guru Bhajan
- Devi Bhajan
- Lord Shiva Bhajan
- Other Bhajans
- Ssssb Song [Our happiest day is]

🇬🇧 English: Our Happiest day of the week is the Shri Sanjay Sai Soul Blossom day

Our happiest day is, Soul Blossom Day, Soul Blossom Day, Our Soul Blossom Day.
Our Shri Sanjay Sai Soul Blossom Day, Is Our Happiest Day

Jyothi Dhyaan [Light Meditation]
Also fun Is Jyothi Dhyaan, Jyothi Dhyaan, Our Jyothi Dhyaan.
Our happiest day is, Dhyaan Day, Om Sai Ram

Bhajans Day
Our happiest day is, Bhajans Day, Bhajans Day, Our Bhajans Day.
Our happiest day is, Bhajans Day, Om Sai Ram

Games Day
Our happiest day is, Games Day, Games Day, Our Games Day.
Our happiest day is, Games Day, Om Sai Ram

Our happiest day is, Soul Blossom Day, Soul Blossom Day, Our Soul Blossom Day.
Our Shri Sanjay Sai Soul Blossom Day, Is Our Happiest Day

Story Day
Our happiest day is, Story Day, Story Day, Our Story Day.
Our happiest day is, Story Day, Om Sai Ram

Questions Day
Our happiest day is, Questions Day, Questions Day, Our Questions Day.
Our happiest day is, Quistions Day, Om Sai Ram

Drama Day
Our happiest day is, Drama Day, Drama Day, Our Drama Day.
Our happiest day Is, Drama Day, Om Sai Ram

नेपाली: हाम्रो हप्ताको सबैभन्दा खुसीको दिन श्री संजय साई सोल ब्लोसम दिन हो।

हा[म्रो खुशीको दिन **हो** सोल ब्लसम दिन, सोल ब्लसम दिन, हाम्रो सोल ब्लसम दिन
हाम्रो श्री संजय साई सोल ब्लसम दिन, **हाम्रो खुशीको दिन ।**
Hamro Khushiko Din ho Soul Blossom Din, Soul Blossom Din, Hamro Soul Blossom Din
Hamro Shree Sanjay Sai Soul Blossom Din, Hamro Khushiko Din

ज्योति ध्यान रमाइलो पनि छ ज्योति ध्यान, ज्योति ध्यान, हाम्रो ज्योति ध्यान ।
हाम्रो खुशीको दिन हो ध्यान दिन, ॐ साई राम ।
Ramailo pani cha Jyoti Dhyan, Jyoti Dhyan, Hamro Jyoti Dhyan
Hamro Khushiko Din ho Dhyan Din, Om Sai Ram

भजन दिन हाम्रो खुशीको दिन हो भजन दिन, भजन दिन, हाम्रो भजन दिन ।
हाम्रो खुशीको दिन हो भजन दिन, ॐ साई राम ।
Hamro Khushiko Din ho Bhajan Din, Bhajan Din, Hamro Bhajan Din
Hamro Khushiko Din ho Bhajan Din, Om Sai Ram

खेल दिन हाम्रो खुशीको दिन हो खेल दिन, खेल दिन, हाम्रो खेल दिन ।
हाम्रो खुशीको दिन हो खेल दिन, ॐ साई राम ।
Hamro Khushiko Din ho Khel Din, Khel Din, Hamro Khel Din
Hamro Khushiko Din ho Khel Din, Om Sai Ram

हाम्रो खुशीको दिन **हो** सोल ब्लसम दिन, सोल ब्लसम दिन, हाम्रो सोल ब्लसम दिन
हाम्रो श्री संजय साई सोल ब्लसम दिन, **हाम्रो खुशीको दिन ।**
Hamro Khushiko Din ho Soul Blossom Din, Soul Blossom Din, Hamro Soul Blossom Din
Hamro Shree Sanjay Sai Soul Blossom Din, Hamro Khushiko Din

कथा दिन हाम्रो खुशीको दिन हो कथा दिन, कथा दिन, हाम्रो कथा दिन ।
हाम्रो खुशीको दिन हो कथा दिन, ॐ साई राम ।
Hamro Khushiko Din ho Katha Din, Katha Din, Hamro Katha Din
Hamro Khushiko Din ho Katha Din, Om Sai Ram

प्रश्न दिन हाम्रो खुशीको दिन हो प्रश्न दिन, प्रश्न दिन, हाम्रो प्रश्न दिन ।
हाम्रो खुशीको दिन हो प्रश्न दिन, ॐ साई राम ।
Hamro Khushiko Din ho Prashna Din, Prashna Din, Hamro Prashna Din
Hamro Khushiko Din ho Prashna Din, Om Sai Ram

नाटक दिन हाम्रो खुशीको दिन हो नाटक दिन, नाटक दिन, हाम्रो नाटक दिन ।
हाम्रो खुशीको दिन हो नाटक दिन, ॐ साई राम ।
Hamro Khushiko Din ho Natak Din, Natak Din, Hamro Natak Din
Hamro Khushiko Din ho Natak Din, Om Sai Ram

🇫🇷French: Le plus beau jour de notre semaine est le jour Shri Sanjay Sai Soul Blossom
[Ssssb Song: Our most beautiful day of the week is the Shri Sanjay Sai Soul Blossom Day]

Notre plus beau jour est, le jour de Soul Blossom, le jour de Soul Blossom, notre jour de Soul Blossom.
Notre Shri Sanjay Sai Soul Blossom Day est notre plus beau jour.

Jyothi Dhyaan [Méditation de la Lumière]
C'est aussi une joie de faire, Jyothi Dhyaan, Jyothi Dhyaan, notre Jyothi Dhyaan.
Notre plus beau jour est le jour de Dhyaan, Om Sai Ram.

Jour des Bhajans
Notre plus beau jour est, le jour des Bhajans, le jour des Bhajans, notre jour des Bhajans.
Notre plus beau jour est le jour des Bhajans, Om Sai Ram.

Jour des Jeux
Notre plus beau jour est, le jour des Jeux, le jour des Jeux, notre jour des Jeux.
Notre plus beau jour est le jour des Jeux, Om Sai Ram.

Notre plus beau jour est, le jour de Soul Blossom, le jour de Soul Blossom, notre jour de Soul Blossom.
Notre Shri Sanjay Sai Soul Blossom Day est notre plus beau jour.

Jour des Histoires
Notre plus beau jour est, le jour des Histoires, le jour des Histoires, notre jour des Histoires.
Notre plus beau jour est le jour des Histoires, Om Sai Ram.

Jour des Questions
Notre plus beau jour est, le jour des Questions, le jour des Questions, notre jour des Questions.
Notre plus beau jour est le jour des Questions, Om Sai Ram.

Jour du Théâtre
Notre plus beau jour est, le jour du Théâtre, le jour du Théâtre, notre jour du Théâtre.
Notre plus beau jour est le jour du Théâtre, Om Sai Ram.

🇳🇱Dutch: *Ons mooiste dag van de week is de Shri Sanjay Sai Soul Blossom dag*
[Ssssb Song: Our most beautiful day of the week is the Shri Sanjay Sai Soul Blossom Day]

Samen [Together] 2x:
Ons mooiste dag is Soul Blossom-dag, Soul Blossom-dag, ons Soul Blossom-dag.
Ons Shri Sanjay Sai Soul Blossom-dag, is ons mooiste dag.

Jyothi Dhyaan [Lichtmeditatie]
Ook vreugdevol is Jyothi Dhyaan, Jyothi Dhyaan, ons Jyothi Dhyaan.
Ons mooiste dag is, Dhyaan-dag, Om Sai Ram.

Bhajans-dag
Ons mooiste dag is Bhajans-dag, Bhajans-dag, ons Bhajans-dag.
Ons mooiste dag is Bhajans-dag, Om Sai Ram.

Spellen-dag [Games day]
Ons mooiste dag is Spellen-dag, Spellen-dag, ons Spellen-dag.
Ons mooiste dag is Spellen-dag, Om Sai Ram.

Ons mooiste dag is Soul Blossom-dag, Soul Blossom-dag, ons Soul Blossom-dag.
Ons Shri Sanjay Sai Soul Blossom-dag, is ons mooiste dag.

Verhalen-dag [Stories day]
Ons mooiste dag is Verhalen-dag, Verhalen-dag, ons Verhalen-dag.
Ons mooiste dag is Verhalen-dag, Om Sai Ram.

Vragen-dag [Questions day]
Ons mooiste dag is Vragen-dag, Vragen-dag, ons Vragen-dag.
Ons mooiste dag is Vragen-dag, Om Sai Ram.

Toneel-dag [Drama day]
Ons mooiste dag is Toneel-dag, Toneel-dag, ons Toneel-dag.
Ons mooiste dag is Toneel-dag, Om Sai Ram.

- Ram Laxman Janaki, Jay Bolo Hanuman Ki

- Sarva Dharma Prayer

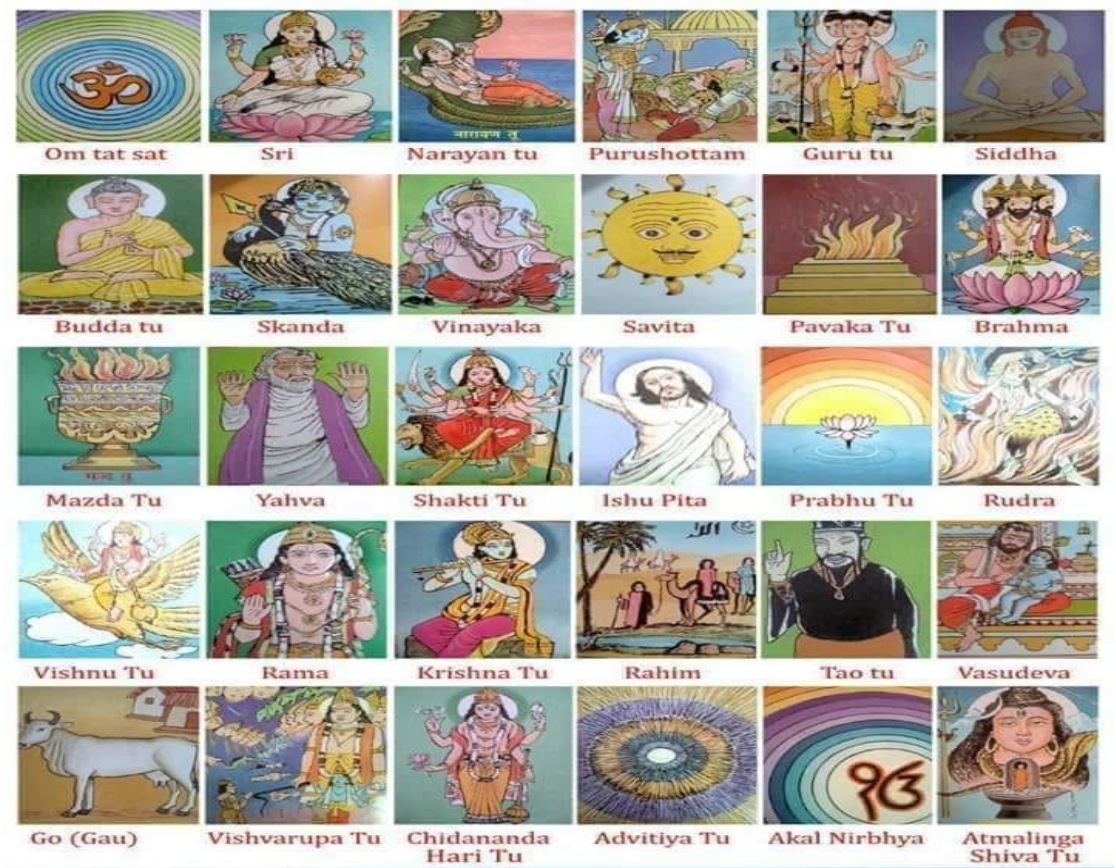

Atma Linga Siva Tu, Sai Atma Linga Siva Tu
- Om, Shanti Shanti Shanti

1b - Focusing-Meditation-Concentration: Light Meditation / Méditation de la lumière



1c - 🇬🇧 Do you want to share or ask something? / 🇫🇷 Voulez-vous partager ou demander quelque chose ?

1d- 🇬🇧 Practice of the Values from the Stories Which values from the stories did you practice during the week?
1d- 🇫🇷 Pratique des valeurs des histoires Quelles valeurs des histoires as-tu mises en pratique cette semaine ?





2- 🇬🇧 Weekly creative presentation with SSSSB values: Each week, a participant or group can present something creative using SSSSB values (e.g., dance, drama, song, drawing, or role-play). Max. 10 minutes.
2- 🇫🇷 Présentation créative hebdomadaire avec les valeurs SSSSB :
Chaque semaine, un participant ou un groupe peut présenter quelque chose de créatif avec les valeurs SSSSB (par exemple : danse, théâtre, chanson, dessin ou jeu de rôle). Max. 10 minutes.





3- 🇬🇧 Games for Physical and Online Classes / 3 🇫🇷 Jeux pour les cours en présentiel et en ligne

4- Topic / Story / Info / Statement / Question / Speech / Situation / Festival / Feelings / Etc.
4- Thème- Histoire- Information- Déclaration- Question- Discours- Situation- Festival- Sentiments-Etc.

English Version - SSSSB Story 056a: Shila's New Beginning: Always Practice Values [5-12 years]

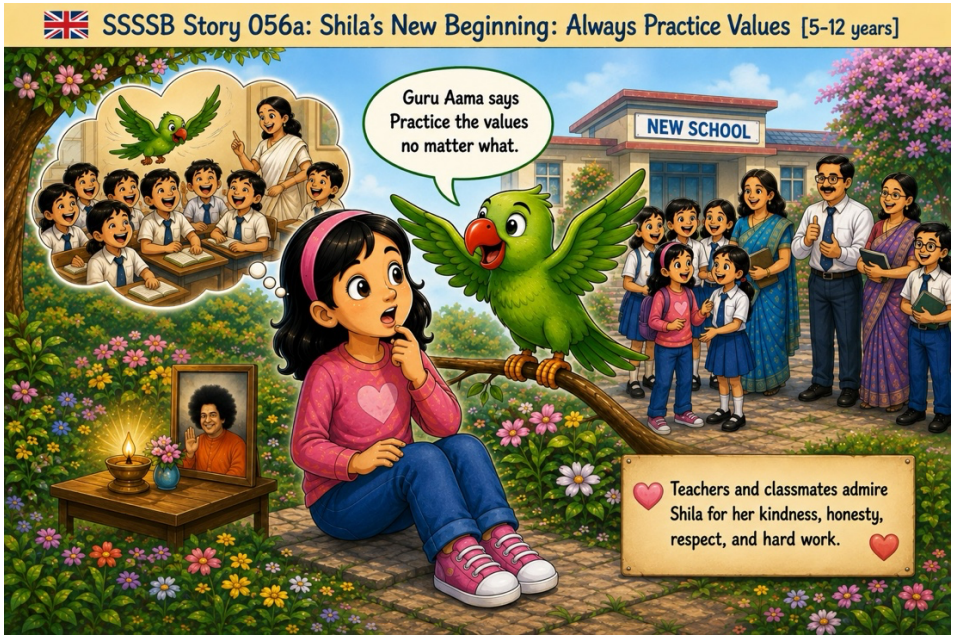

Shila was a nine-year-old girl, gentle and kind. She loved her SSSSB classes, where the Gurus taught that living with good values makes life beautiful. Her mother, a devotee of Shri Sanjay Sai Baba, always reminded her to start each day with prayer, honesty, and gratitude.

One day, Shila's father, a government officer, was transferred to a new town. Shila had to join a new school with new teachers, new friends, and a new environment. At first, she felt nervous and sad. One evening, after school, she sat quietly in a garden, thinking of her old friends and Gurus who adored her for being kind and helpful. Suddenly, a parrot flew down and called: "Shila, Shila, Sairam!"

Surprised, Shila asked, "How do you know my name?"

The parrot replied, "Do you remember Guru Aama's words in class? Always practice the values, no matter what. I was there, flying above your heads when she said it!"

Shila laughed, remembering how the children giggled when the parrot flew around during class. Then she became calm. She took the parrot's message to heart: Always practice values, no matter what.

From that day, every morning Shila prayed with love: "Dear God, help me think good thoughts, speak kind words, and do good actions."

She tried her best to live kindly and respectfully. In her new school, she studied hard, spoke politely, helped her friends, and was always honest.

Soon, her teachers and classmates noticed her goodness. They praised Shila and said, "She is a wonderful example of good character."

Shila learned that when we practice values every day—kindness, honesty, respect, and hard work—people admire us, and our hearts feel peaceful and happy.

Question and Heart-Work: How can you make someone feel welcome when they are new?

Om Sairam 🙏 [August 2026 🖋 Bhaktapur, Nepal, SSSSB Guru Rama Khanal Dhungel]

🇫🇷 French Version – SSSSB Histoire 056a: Nouveau Départ : Toujours Pratiquer les Valeurs [5-12 ans]



Shila était une petite fille de neuf ans, douce et gentille. Elle aimait ses cours de SSSSB, où les Gurus enseignaient que vivre avec de bonnes valeurs rend la vie belle. Sa mère, dévouée à Shri Sanjay Sai Baba, lui rappelait toujours de commencer chaque journée par la prière, l'honnêteté et la gratitude.

Un jour, le père de Shila, un fonctionnaire, fut muté dans une nouvelle ville. Shila dut aller dans une nouvelle école, avec de nouveaux professeurs, de nouveaux amis et un nouvel environnement. Au début, elle se sentait nerveuse et triste. Un soir, après l'école, elle s'assit tranquillement dans un jardin, pensant à ses anciens amis et à ses Gurus qui l'adoraient parce qu'elle était gentille et serviable. Soudain, un perroquet vola près d'elle et cria : « Shila, Shila, Sairam ! »

Surprise, Shila demanda : « Comment connais-tu mon nom ? » Le perroquet répondit : « Te souviens-tu des paroles de Guru Aama en classe ? *Pratique toujours les valeurs, quoi qu'il arrive.* J'étais là, volant au-dessus de vos têtes quand elle l'a dit ! »

Shila rit, se souvenant de la façon dont les enfants riaient quand le perroquet volait autour de la classe. Puis elle devint calme. Elle prit le message du perroquet à cœur : *Toujours pratiquer les valeurs, quoi qu'il arrive.* À partir de ce jour, chaque matin Shila pria avec amour : *« Cher Dieu, aide-moi à penser de bonnes pensées, à dire des mots gentils et à faire de bonnes actions. »*

Elle fit de son mieux pour vivre avec bonté et respect. Dans sa nouvelle école, elle travailla dur, parla poliment, aida ses amis et resta toujours honnête. Bientôt, ses professeurs et ses camarades remarquèrent sa bonté. Ils louèrent Shila et dirent : *« Elle est un merveilleux exemple de bon caractère. »*

Shila comprit que lorsque nous pratiquons les valeurs chaque jour — la gentillesse, l'honnêteté, le respect et le travail — les gens nous admirent, et nos cœurs deviennent paisibles et heureux.

Question et Travail du cœur: Comment peux-tu faire en sorte qu'une personne se sente la bienvenue quand elle est nouvelle ?

Om Sairam 🙏 [August 2026 🔏 Bhaktapur, Nepal, SSSSB Guru Rama Khanal Dhungel]

English Version - SSSSB Story 056b: New Beginning with Faith and Kindness [13+ years]



Maya was a young girl blessed with a kind heart, a sharp mind, and deep faith in God. Her parents had taught her that every day should begin with prayer, honesty, and gratitude. She also attended SSSSB classes, where she learned that living by human values is the foundation of a meaningful life.

Every morning, she prayed: “Dear God, guide my thoughts, words, and actions. Help me walk the path of peace and goodness.”

A new chapter soon unfolded—she moved to a new town for higher studies. Everything felt unfamiliar: the people, the school, the surroundings. At first, she felt nervous and alone. But she deeply remembered the lessons from her SSSSB classes: “Live by human values, no matter what.”

Each day, she began with prayer. She carried honesty in her heart, kindness in her words, and respect in her actions. She listened more than she spoke, and when she made mistakes, she accepted them with humility—never repeating the same error twice.

Challenges tested her patience in the new environment. Instead of complaining, she practiced faith, perseverance and hard work. She reminded herself: “Patience and faith turn challenges into strength.”

Over time, teachers and classmates noticed her goodness. They admired her—not only for her intelligence and helpfulness, but for her compassion, reliability, and sincerity.

Maya discovered that real success is not measured by wealth or position, but by the peace we carry within and the kindness we leave in the hearts of others.

One evening, standing beneath the setting sun, Maya smiled and whispered: “If we practice values in every moment - with faith, sincerity, love, and kindness—then every sunrise becomes a beautiful beginning.”
Question and Heat-Work: Think of a moment when you felt nervous or alone. Which human value (faith, honesty, kindness, respect) could guide you through that moment?

Om Sairam 🙏 [August 2026 ✍ Bhaktapur, Nepal, SSSSB Guru Rama Khanal Dhungel]

🇫🇷 French Version – SSSSB Histoire 54b : Nouveau Départ avec Foi et Bonté [13+ans]



Maya était une jeune fille bénie d'un cœur gentil, d'un esprit vif et d'une profonde foi en Dieu. Ses parents lui avaient appris que chaque journée devait commencer par la prière, l'honnêteté et la gratitude. Elle suivait aussi les cours de SSSSB, où elle apprenait que vivre selon les valeurs humaines est le fondement d'une vie pleine de sens.

Chaque matin, elle priait : « Cher Dieu, guide mes pensées, mes paroles et mes actions. Aide-moi à marcher sur le chemin de la paix et de la bonté. »

Un nouveau chapitre s'ouvrit bientôt : elle déménagea dans une nouvelle ville pour poursuivre ses études. Tout lui semblait étrange : les gens, l'école, les environs. Au début, elle se sentait nerveuse et seule. Mais elle se souvenait profondément des leçons de ses cours SSSSB : « Vis selon les valeurs humaines, quoi qu'il arrive. »

Chaque jour, elle commençait par la prière. Elle portait l'honnêteté dans son cœur, la gentillesse dans ses paroles et le respect dans ses actions. Elle écoutait plus qu'elle ne parlait, et lorsqu'elle faisait des erreurs, elle les acceptait avec humilité — sans jamais les répéter.

Les défis mirent sa patience à l'épreuve dans ce nouvel environnement. Au lieu de se plaindre, elle pratiqua la foi, la persévérance et le travail. Elle se rappelait : « La patience et la foi transforment les défis en force. »

Avec le temps, ses professeurs et camarades remarquèrent sa bonté. Ils l'admiraient — non seulement pour son intelligence et son aide, mais aussi pour sa compassion, sa fiabilité et sa sincérité.

Maya découvrit que le vrai succès ne se mesure pas par la richesse ou la position, mais par la paix que nous portons en nous et la gentillesse que nous laissons dans le cœur des autres.

Un soir, sous le soleil couchant, Maya sourit et murmura : « Si nous pratiquons les valeurs à chaque instant — avec foi, sincérité, amour et gentillesse — alors chaque lever de soleil devient un beau commencement. »

Question et Travail du Cœur: *Pense à un moment où tu t'es senti(e) nerveux(se) ou seul(e). Quelle valeur humaine (foi, honnêteté, gentillesse, respect) pourrait t'aider dans ce moment ?*

Om Sairam 🙏 [August 2026 🖋 Bhaktapur, Nepal, SSSSB Guru Rama Khanal Dhungel]

English Version – Physical Class Game – Garden of Values - SSSSB Story 056



How to Play

1. **Setup:**
   - Draw or place four big flowers (paper cut-outs or drawings)
   - Each flower represents a value: **Kindness, Honesty, Respect, Hard Work**.
2. **Story Connection:** The teacher says: *"Always practice values, no matter what. Let's grow our own garden of values!"*
3. **Situations:** The teacher (or a child leader) calls out a situation, for example:
   - "Your friend drops their books."
   - "You feel shy in a new class."
   - "You forgot to do your homework."
   - "A teacher asks for help."
4. **Children's Action:**
   - Children quickly run to the flower that shows the value they would use.
   - Example: For "friend drops books," children run to **Kindness**.
   - They explain in one sentence what they would do.
5. **Winning:** Everyone who chooses a value and explains gets a cheer. The garden "grows" as more children practice values.

Om Sairam 🙏 [August 2026, ✍ Kathmandu, Nepal, SSSSB Guru Neerana Shakya]

🇫🇷 French Version – Jeu de classe physique – Jardin des Valeurs - SSSB Histoire 056



Comment jouer

1. **Mise en place :**
   - Dessinez ou placez quatre grandes fleurs (découpages en papier ou dessins) dans la cour de récréation. Chaque fleur représente une valeur : **Gentillesse, Honnêteté, Respect, Travail**.
2. **Lien avec l'histoire :** L'enseignant dit : *« Pratique toujours les valeurs, quoi qu'il arrive. Faisons pousser notre propre jardin des valeurs ! »*
3. **Situations :** L'enseignant (ou un enfant meneur) annonce une situation, par exemple :
   1. *« Ton ami fait tomber ses livres. »*
   2. *« Tu te sens timide dans une nouvelle classe. »*
   3. *« Tu as oublié de faire tes devoirs. »*
   4. *« Un professeur demande de l'aide. »*
4. **Action des enfants :**
   - Les enfants courent rapidement vers la fleur qui montre la valeur qu'ils utiliseraient.
   - Exemple : Pour *« Ton ami fait tomber ses livres »*, les enfants courent vers **Gentillesse**.
   - Ils expliquent en une phrase ce qu'ils feraient.
5. **Gagner :**
   - Tous ceux qui choisissent une valeur et l'expliquent reçoivent des applaudissements.
   - Le jardin "grandit" à mesure que les enfants pratiquent les valeurs.

Om Sairam 🙏 [August 2026, ✍ Kathmandu, Nepal, SSSSB Guru Neerana Shakya]

🇬🇧 Game 1/4: Let the youngest children answer first. If they don't know, help them find the answer.
🇫🇷 Jeu 1/4: Laissez d'abord répondre les plus jeunes enfants. S'ils ne savent pas, aidez-les à trouver la réponse.

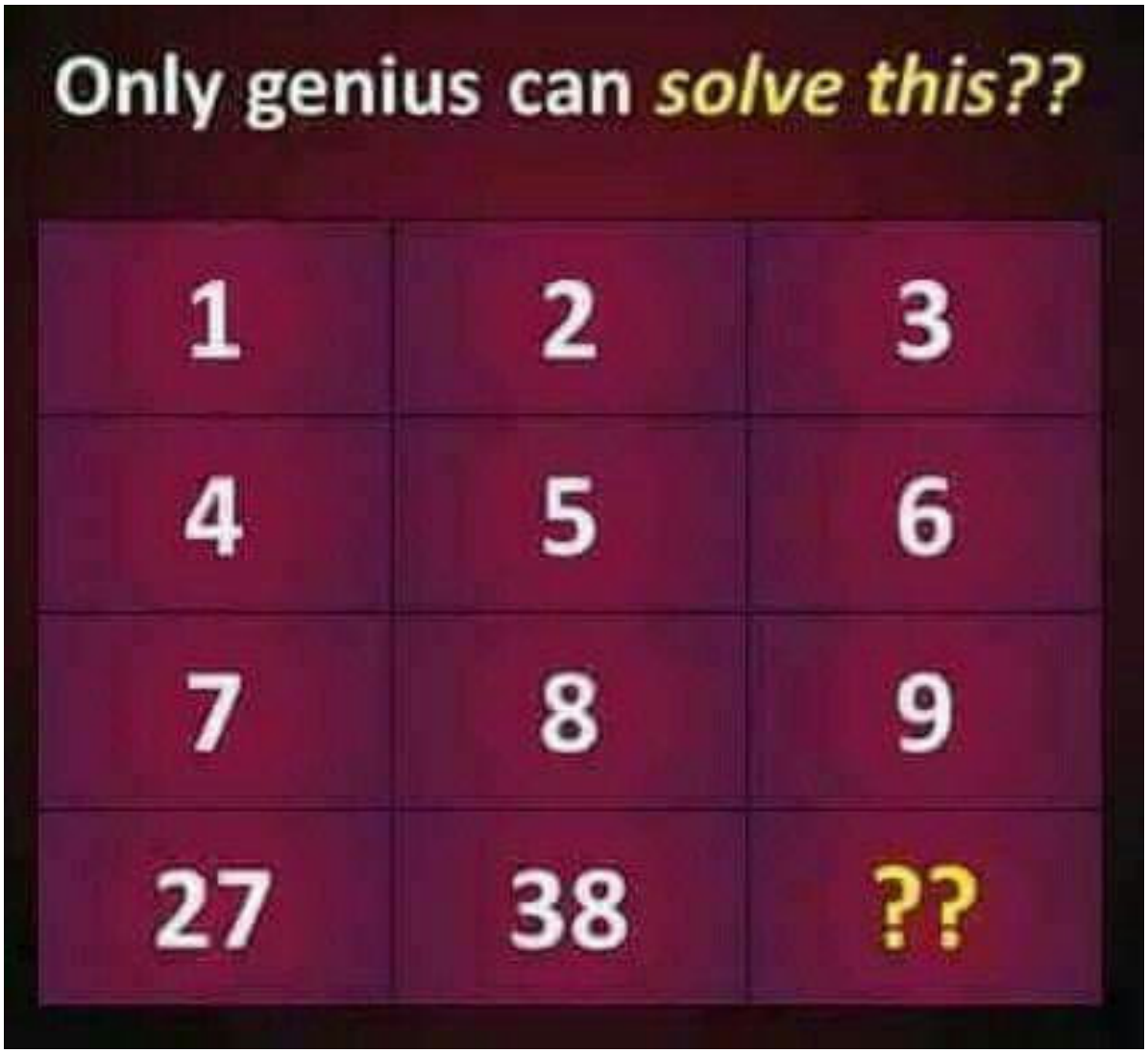

🇬🇧 Game 2/4: Let the youngest children answer first. If they don’t know, help them find the answer.
🇫🇷 Jeu 2/4: Laissez d’abord répondre les plus jeunes enfants. S’ils ne savent pas, aidez-les à trouver la réponse.

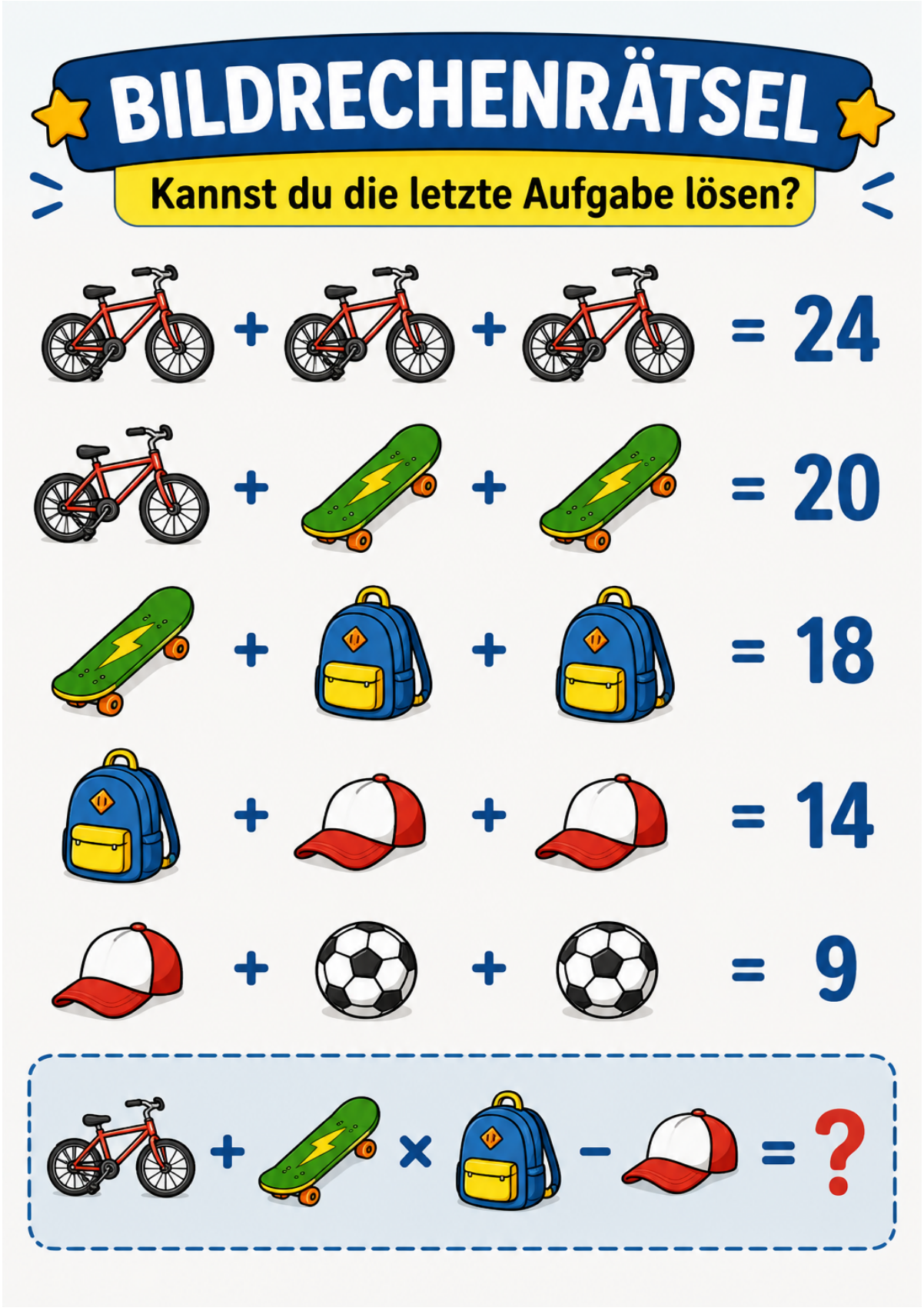

Game 3/4: Let the youngest children answer first. If they don't know, help them find the answer.
Jeu 3/4: Laissez d'abord répondre les plus jeunes enfants. S'ils ne savent pas, aidez-les à trouver la réponse.

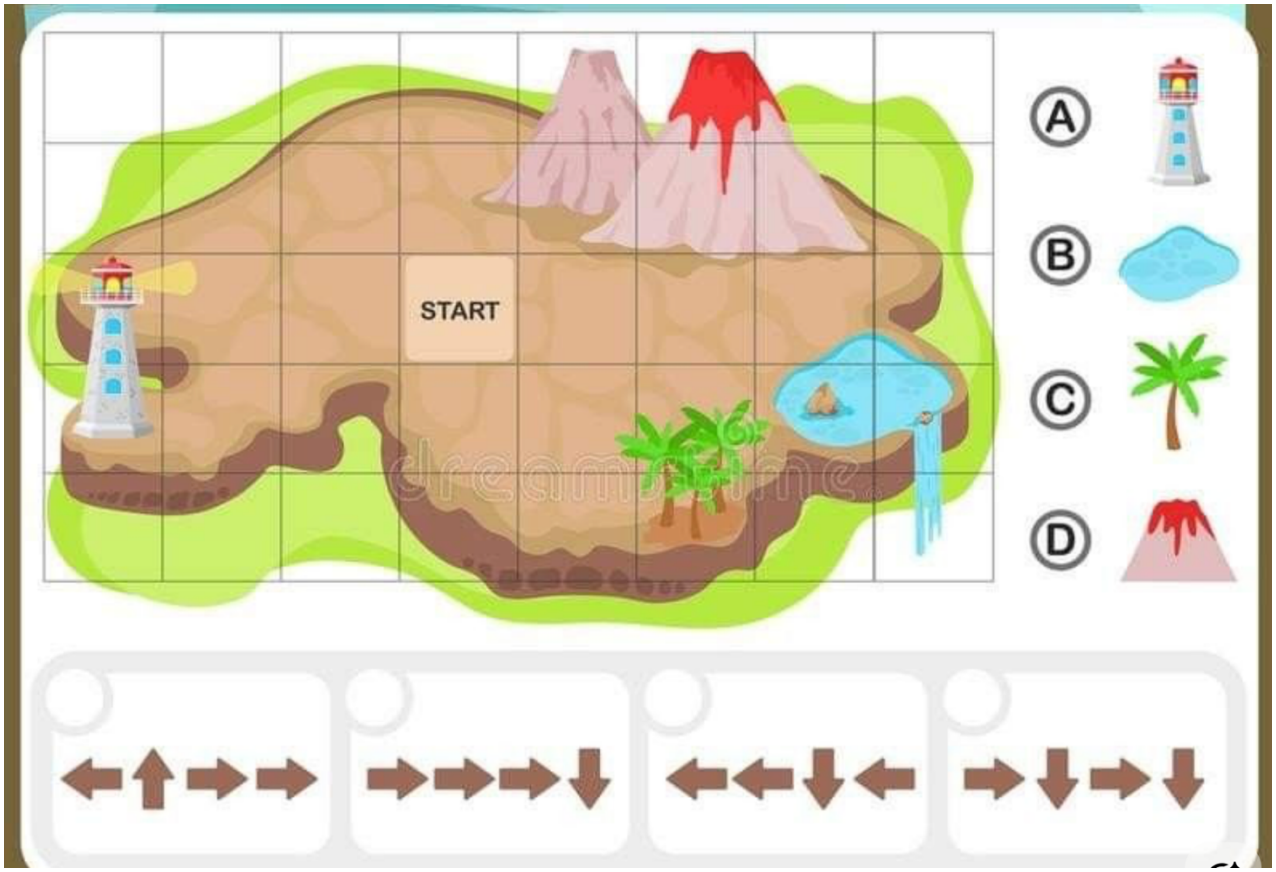

Game 4/4: Let the youngest children answer first. If they don't know, help them find the answer.
Jeu 4/4: Laissez d'abord répondre les plus jeunes enfants. S'ils ne savent pas, aidez-les à trouver la réponse.

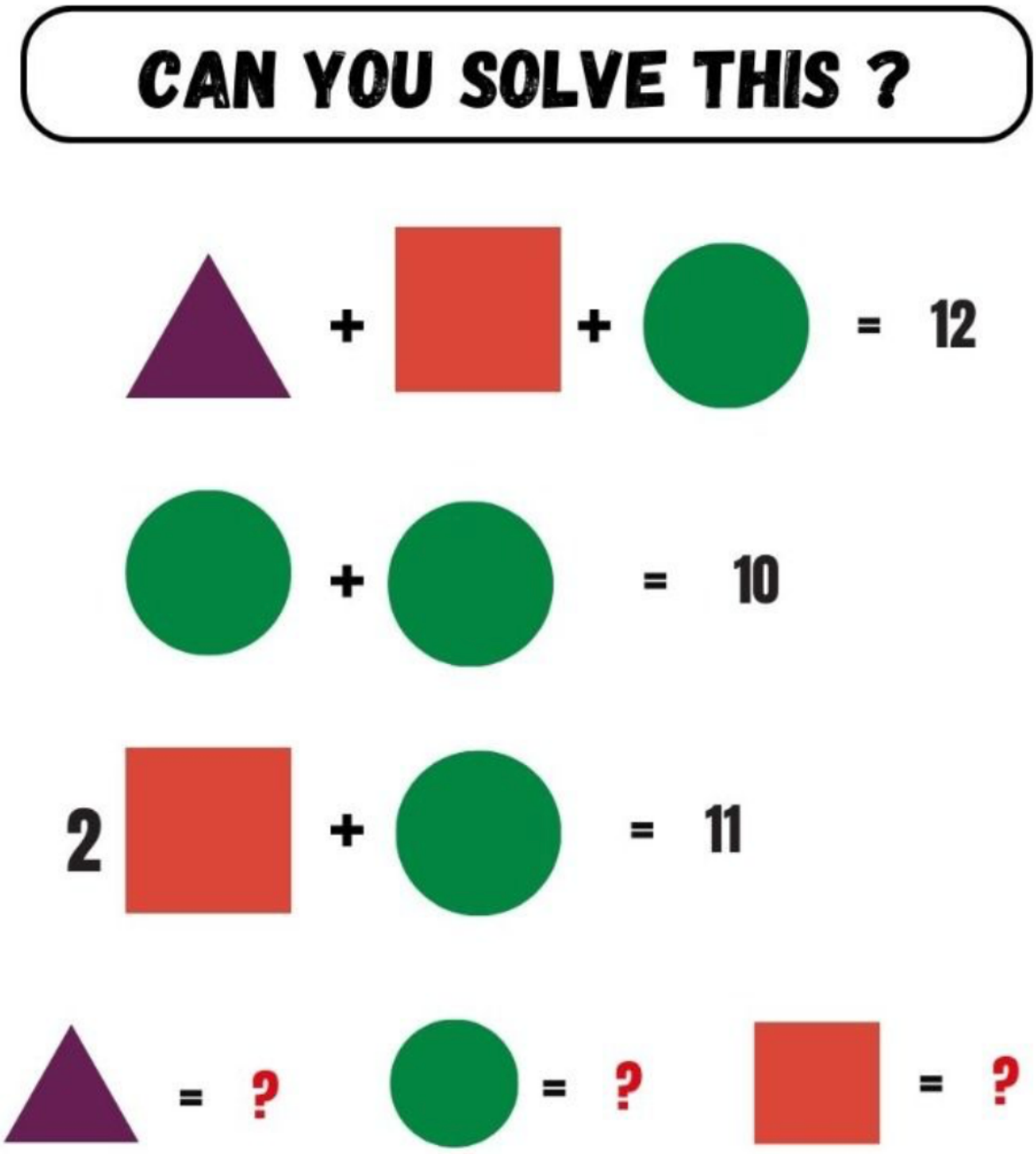

Find 3 Differences

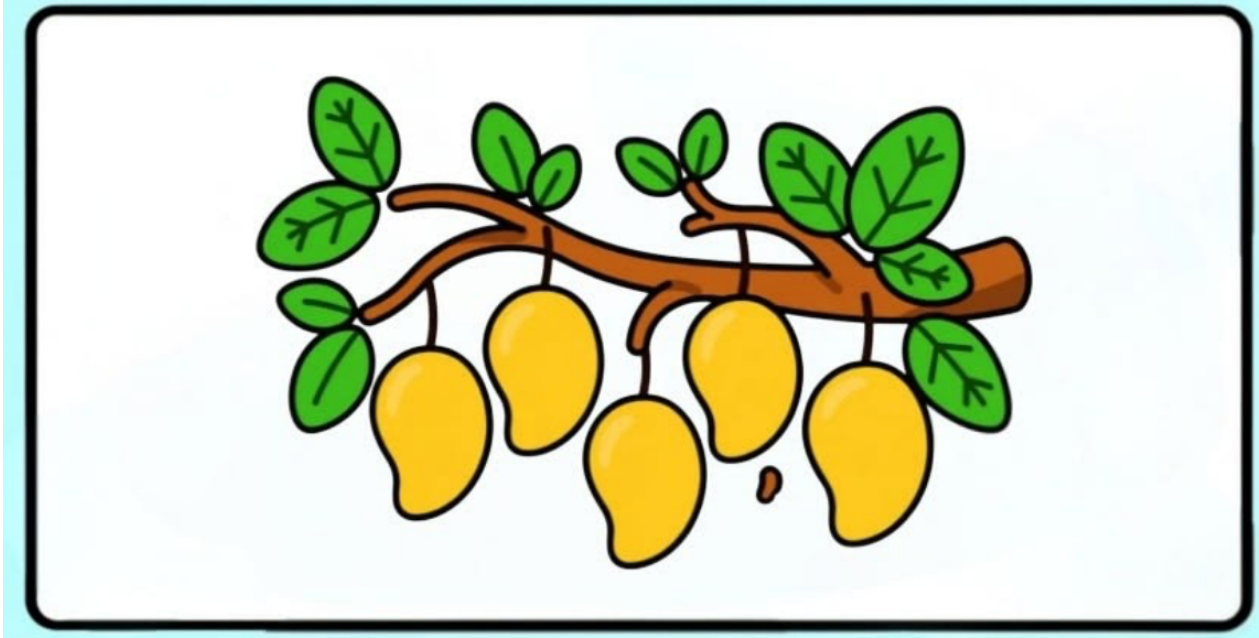

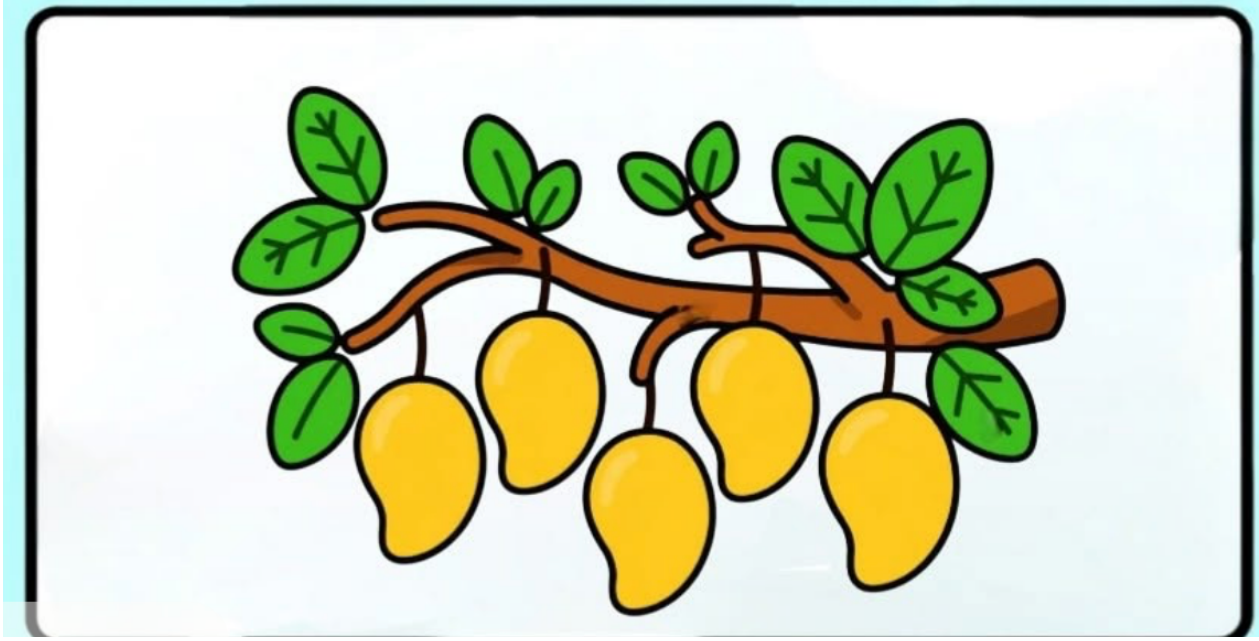


+ + = 33
+ + = 27
+ + = 9
× × = ?

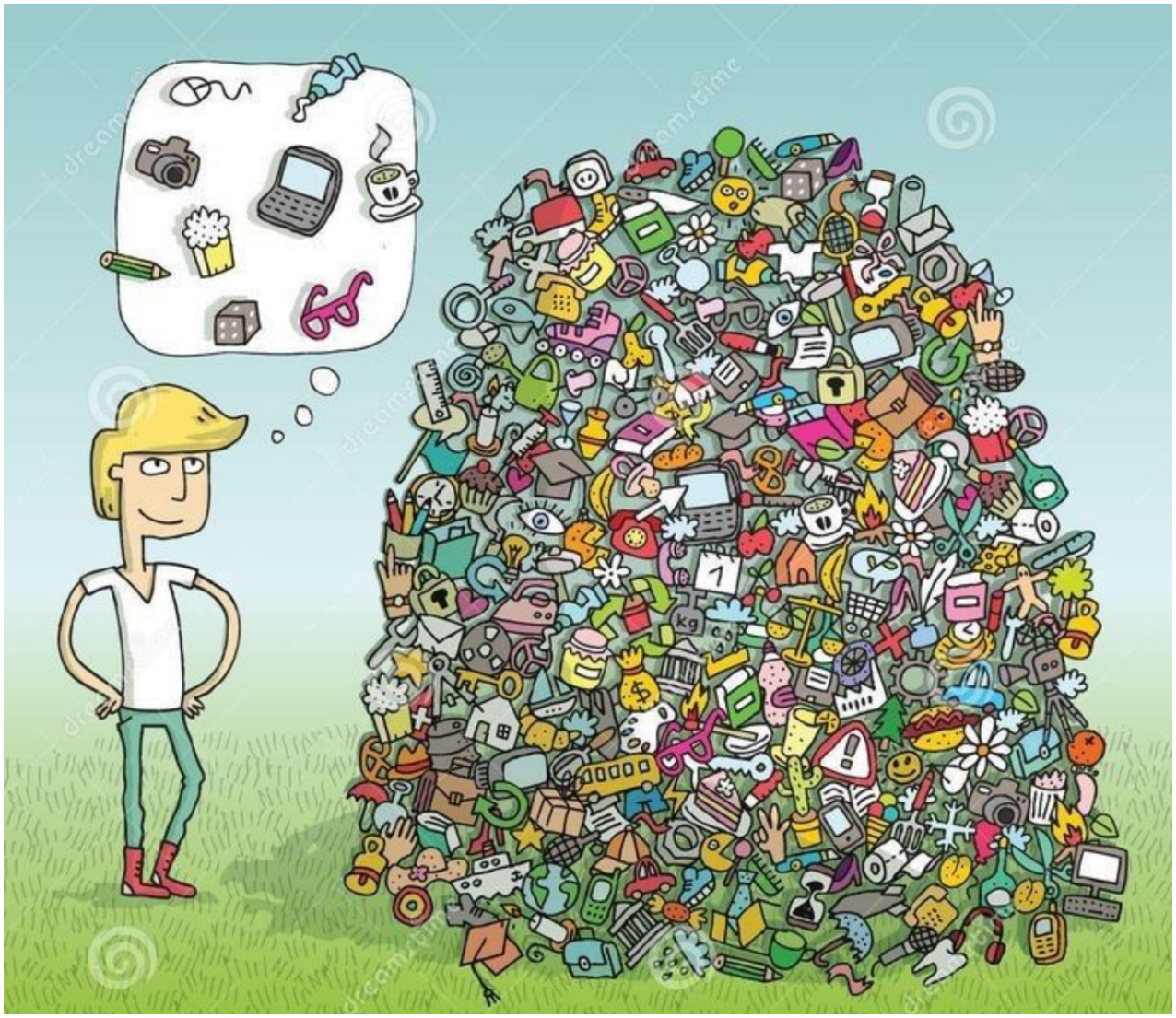

05 Closing: Last part of today's Ssssb Family Class
05 Fermeture: Dernière partie du cours Ssssb Famille d'aujourd'hui

- Asato Ma Sadgamaya
Tamaso Ma Jyotir Gamaya
Mrytyor Ma Amritam Gamaya

- Bhagwan Shri Sanjay Sai Aarati. भगवान श्री संजय साई आरती
Om Jaya Sañjaya Bābā, Swami Jaya Sañjaya Bābā,

ॐ जय संजय बाबा, स्वामी जय संजय बाबा,
Satya Sanātana Nirmala, Satya Sanātana Nirmala,
सत्य सनातन निर्मल, सत्य सनातन निर्मल,
He Jagake Dātā, Om Jaya Sañjaya Bābā
हे जगके दाता, ॐ जय संजय बाबा।

Sumadhura Sundara Vaibhava, Kamala Dalekṣhaṇa He, Svāmi Kamala Dalekṣhaṇa He,
सुमधुर सुन्दर वैभव, कमल दलेक्षण हे, स्वामी कमल दलेक्षण हे,
Kāṣhāyāmbara Dhāraṇa, Kāṣhāyāmbara Dhāraṇa,
काशायाम्बर धारण, काशायाम्बर धारण,
Paṅkaja Caraṇa Namo, Om Jaya Sañjaya Bābā.
पङ्कज चरण नमो, ॐ जय संजय बाबा।

Param Dhāma Parameśhvara, Paramānanda Namo, Svāmi Paramānanda Namo,
परम धाम परमेश्वर, परमानन्द नमो, स्वामी परमानन्द नमो,
Parama Pūjya Sāīśhvara, Parama Pūjya Sāīśhvara,
परम पूज्य साईश्वर, परम पूज्य साईश्वर,
Atmānanda Namo, Om Jaya Sañjaya Bābā
आत्मानन्द नमो, ॐ जय संजय बाबा।

Lakṣhmī Nārāyaṇa Mūrata, Shubhadāyaka Bhagavān, Svāmi Shubhadāyaka Bhagavān
लक्ष्मी नारायण मूरत, शुभदायक भगवान्, स्वामी शुभदायक भगवान्,
Sakala Jagata Ke Rakṣhaka, Sakala Jagata Ke Rakṣhaka,
सकल जगतके रक्षक, सकल जगतके रक्षक,
Maṅgala Kara Prabhu He, Om Jaya Sañjaya Bābā
मङ्गल कर प्रभु हे, ॐ जय संजय बाबा।

Om Jaya Sañjaya Bābā, Swami Jaya Sañjaya Bābā,
ॐ जय संजय बाबा, स्वामी जय संजय बाबा,
Satya Sanātana Nirmala, Satya Sanātana Nirmala,
सत्य सनातन निर्मल, सत्य सनातन निर्मल,
He Jagake Dātā, Om Jaya Sañjaya Bābā,
हे जगके दाता,
Om Jaya Sañjaya Bābā [x3]
ॐ जय संजय बाबा। [x 3]
-Om Shanti, Shanti, Shanti
- ॐ शान्ति, शान्ति, शान्ति

- *Samastha Jiva Sukhino Bhavantu* (3x)

- Sarveshaam Swastir Bhavatu
  Sarveshaam Shaantir Bhavatu
  Sarveshaam Purnam Bhavatu
  Sarveshaam Mangalam Bhavatu
- Om Shanti, Shanti, Shanti

- Jai Bolo Shri Sanjay Sai Soul Blossom Program Ki … Jai (1x)
- Jai Bolo Bhagawan Shri Sanjay Sai Baba Ji Ki … Jai (1x)

- Viebhoote Mantram
Paramam Pavitram Baba Vibhootim.
Paramam Vichitram Leela Vibhootim
Paramartha Isthtratha Moksha Pradhanam
Baba Vibhootim Idam Ashrayami

End, Fin, Ende, Fine, Fim, Konec, Jiéshù, Shūryō, Nihaya, Ant, Anta, Lokola

Short version / Version courte

05 Closing: Last part of today's Ssssb Family Class [Short version]
05 Fermeture: Dernière partie du cours Ssssb Famille d'aujourd'hui [Version courte]

- Asato Ma Sadgamaya
  Tamaso Ma Jyotir Gamaya
  Mrytyor Ma Amritam Gamaya

- *Samastha Jiva Sukhino Bhavantu* (3x)

- Om Shanti, Shanti, Shanti

- Jai Bolo Shri Sanjay Sai Soul Blossom Program Ki … Jai (1x)
- Jai Bolo Bhagawan Shri Sanjay Sai Baba Ji Ki … Jai (1x)

End, Fin, Ende, Fine, Fim, Konec, Jiéshù, Shūryō, Nihaya, Ant, Anta, Lokola